

Prijslijst  
**2021**

# Inhoud

<b>Voorwoord</b>	3
<b>Optimale verzending</b>	4
<b>Wij zijn er voor u!</b>	5
<b>Productietijden</b>	6
<b>Prijslijst 2021</b>	8
Kroon- en brugwerk	10
Implantaat kroon- en brugwerk	12
Partiële / flexibele prothese	14
Frame prothese	15
Immediaat-/noodprothese	16
Volledige prothese	17
Implantaatprothese met drukknoppen	18
Implantaatprothese met stegconstructie	19
Reparaties	20
Rebasingen	21
Orthodontie	22
Overige producten	24
Garantiebepalingen	25
<b>Trios®</b>	26
<b>4Dental All Inclusive</b>	26
<b>Digitale opdrachtbon</b>	27
<b>Locatieoverzicht</b>	28
<b>Klinisch Prothesetechnicus (KPT-er)</b>	30
<b>Social Media</b>	30
<b>Notities</b>	31
<b>Algemene Verkoop- en Leveringsvoorwaarden</b>	34

# Geachte relatie,

**Voor u ligt de 2021 prijslijst van 4Dental. De opbouw is in grote lijnen hetzelfde als vorig jaar, echter wij hebben een aantal aanpassingen gemaakt om het bestelgemak voor u te vergroten. Daarnaast benadrukken wij graag dat u sinds eind vorig jaar bij al onze labs digitaal kunt bestellen doormiddel van een digitale opdrachtbon.**

4Dental is al meer dan een eeuw een toonaangevend tandtechnisch laboratorium in Nederland met een sterke nadruk op eigen productie en innovatie. Met trots leveren wij onze diensten aan een diverse groep klanten verspreid over heel Nederland, van academische ziekenhuizen, de overheid, tandheelkundige ketens, tot aan onafhankelijke tandartspraktijken.

Achterin vindt u een overzicht van al onze labs. Service staat bij 4Dental hoog in het vaandel. Onze eigen bodes halen en bezorgen regionaal uw dagwerk. Voor regulier werk en buiten de regio werken wij met een professionele nachtkoerier voor een landelijke dekking. Hierdoor is 4Dental snel, flexibel en klantgericht. 4Dental werkt ook in 2021 met een prijslijst met zoveel mogelijk all-in tarieven. Deze bevat zowel de 4Dental NL productlijn, als de scherp geprijsde 4Dental BITE productlijn.

Onze gespecialiseerde en ervaren medewerkers produceren niet alleen, zij zorgen desgewenst ook

voor deskundige technische begeleiding van al uw tandtechnische vraagstukken. Hoogwaardige kwaliteit en persoonlijk contact zijn onze speerpunten. Wij werken er hard aan om al onze labs constant op een hoog niveau te laten werken. Heeft u vragen of wilt u een offerte op maat? Neem vrijblijvend contact met ons op en wij adviseren u graag.

Eind vorig jaar hebben wij weer een grote stap gezet in het verder uitbouwen van onze digitale vaardigheden met de aanschaf van een groot aantal model- en intra-orale scanners met als resultaat dat elke 4Dental locatie in het lab en in de behandelkamer een volledige digitale workflow kan aanbieden. Denkt u er zelf over na om digitaal te gaan werken en een intra-orale scanner aan te schaffen? Graag adviseren wij u in dit proces. Ook hebben wij doorlopend scherpe aanbiedingen van diverse intra-orale scanners, met prijzen die u wellicht aanspreken.

Al onze medewerkers streven hetzelfde doel na: hoogwaardige kwaliteitsproducten leveren tegen een betaalbare prijs met een optimale service. Wij kijken uit naar een prettige samenwerking!



*Met vriendelijke groet,*  
**Otto Wijn, Algemeen Directeur 4Dental**



# Optimale verzending

## 1 VERPAKKEN VAN ANALOGE AFDRUKKEN

- ✓ Verwijder speeksel en bloed van de afdruk en desinfecteer deze in daarvoor bestemde desinfectans
- ✓ Vul de loze ruimte in de doos op om rammelen te voorkomen
- ✓ Verpak de afdruk luchtdicht in de 4Dental gripzak
- ✓ Geen extra vocht of wattenrollen toevoegen

**TIP: Door gebruik te maken van een intra-orale scanner, kunt u deze stap overslaan. Vraag ons voor meer informatie**



## 2 OPDRACHTBON INVULLEN

- ✓ De (digitale) opdrachtbon volledig invullen
- ✓ Te bestellen onderdelen door het lab of meegeleverde onderdelen door de praktijk, graag vermelden op de opdrachtbon
- ✓ Let bij het bestellen op de voorgeschreven productietijden. Heeft iets spoed, bel ons dan even

**TIP: Achterin deze prijslijst vindt u meer informatie omtrent de digitale opdrachtbon**

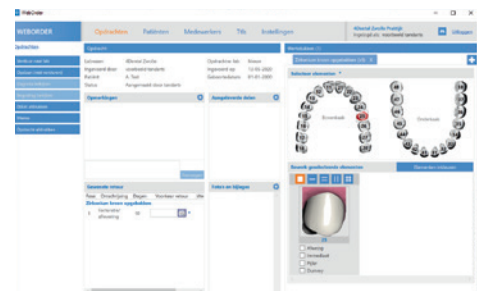

## 3 VERZENDING

### Nachttransport

- ✓ Meldt online ([4dental.nl/werkenmelden](http://4dental.nl/werkenmelden)) voor 18.00 uur dat er werk gereed staat voor de nachtkoerier
- ✓ Controleer of het juiste 4Dental lab op het adreskaartje op de doos staat (eventueel het kaartje draaien, zodat de lab locatie leesbaar is). Zie [4dental.nl/locaties](http://4dental.nl/locaties) voor contactgegevens

### Dagbode

- ✓ Voor dagwerk (reparaties en rebasingen) hebben wij een landelijk netwerk van eigen bodes. Omtrent dit vervoer graag afspraken maken met uw lokale 4Dental vestiging

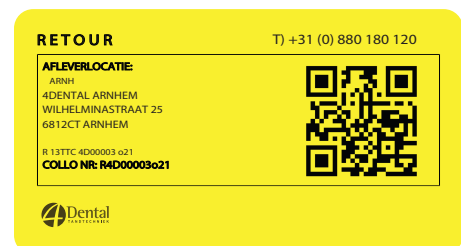

# Wij zijn er voor u!

## Tandtechnisch advies en ondersteuning

Door corona is persoonlijk contact niet meer zo vanzelfsprekend. Toch willen wij u zo goed mogelijk van dienst zijn, en het menselijke aspect in onze relatie niet verliezen. Graag attenderen wij erop dat wij er voor u zijn!

Daar waar contact in persoon niet mogelijk is, zijn wij ten alle tijden telefonisch bereikbaar of via video bellen.

Naast uw vaste contactpersonen in de lokale vestiging, staan ook onze accountmanagers voor u ter beschikking. Voor een vraag over de prijslijst, tandtechnisch advies, nieuwe producten, of gewoon een praatje met een kopje koffie (dan wel virtueel). Schroom niet om contact op te nemen.

## ONLINE VIDEO GESPREK BOEKEN - GRATIS SERVICE!

Boek vandaag nog via [4dental.nl/video-gesprek](https://4dental.nl/video-gesprek) gelijk een online video gesprek in met een van de accountmanagers.

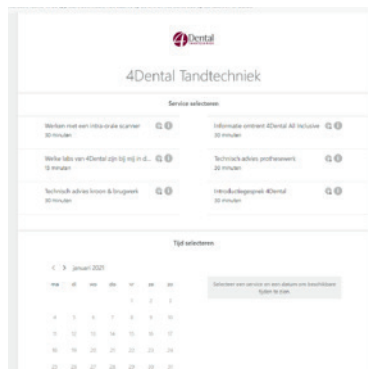

# Productietijden

**Let op:** Dit jaar laten wij in het prijslijst boekje productietijden zien, in plaats van levertijden zoals vorig jaar. Productietijd is zonder de ophaaldag en zonder de afleverdag.

## Wanneer heeft u het werk weer terug in de praktijk?

In onze prijslijst kunt u bij elk product onze productietijd vinden. Houdt er rekening mee dat de dag van verzenden en de ontvangstdag, niet inbegrepen zijn bij de productietijd. Met de handige tabel op deze pagina, weet u precies wanneer u het werk terug in de praktijk heeft.

← Aanmelddag →

	Maandag	Dinsdag	Woensdag	Donderdag	Vrijdag
In het schema ziet u de dag in de week waarop u het werk <b>uiterlijk voor 08.00h in de ochtend</b> terug ontvangt. (Maakt u gebruik van de dagbode dan kan het later in de ochtend zijn).					
<b>4 dagen</b>	MA 1 week later	DI 1 week later	WO 1 week later	DO 1 week later	VR 1 week later
<b>5 dagen</b>	DI 1 week later	WO 1 week later	DO 1 week later	VR 1 week later	MA 2 weken later
<b>6 dagen</b>	WO 1 week later	DO 1 week later	VR 1 week later	MA 2 weken later	DI 2 weken later
<b>7 dagen</b>	DO 1 week later	VR 1 week later	MA 2 weken later	DI 2 weken later	WO 2 weken later
<b>8 dagen</b>	VR 1 week later	MA 2 weken later	DI 2 weken later	WO 2 weken later	DO 2 weken later
<b>9 dagen</b>	MA 2 weken later	DI 2 weken later	WO 2 weken later	DO 2 weken later	VR 2 weken later
<b>10 dagen</b>	DI 2 weken later	WO 2 weken later	DO 2 weken later	VR 2 weken later	MA 3 weken later
<b>11 dagen</b>	WO 2 weken later	DO 2 weken later	VR 2 weken later	MA 3 weken later	DI 3 weken later
<b>12 dagen</b>	DO 2 weken later	VR 2 weken later	MA 3 weken later	DI 3 weken later	WO 3 weken later

Productietijd

### Let op bij WebOrder!

Maakt u gebruik van WebOrder, selecteer dan aub altijd 1 werkdag voordat u het werk in de ochtend om 08.00h in de praktijk wilt hebben. Dat betekent dat wij het werk voor u vervoeren in de nacht van de datum die u selecteert, zodat het de volgende ochtend op u ligt te wachten. Dit is een marktconforme instelling in WebOrder.

### Officiële feestdagen

Onze locaties zijn alle werkdagen van het jaar open behalve op de officiële feestdagen. Deze dagen tellen, net als een weekend, niet mee als productietijd.

- Goede vrijdag: vrijdag 2 april 2021
- Pasen (eerste en tweede paasdag): zondag 4 en maandag 5 april 2021
- Koningsdag: dinsdag 27 april 2021
- Hemelvaartsdag: donderdag 13 mei 2021
- Pinksteren (eerste en tweede pinksterdag): zondag 23 mei en maandag 24 mei 2021
- Kerstmis (eerste en tweede kerstdag): zaterdag 25 en zondag 26 december 2021
- Nieuwjaarsdag zaterdag 1 januari 2022

### Dagwerk

Wordt dezelfde dag nog voor 17.00h terug in de praktijk geleverd.

### Illustratie hoe de telling werkt

Voorbeeld	Productietijd	Week 1 MA - DI - WO - DO - VR	Week 2 MA - DI - WO - DO - VR	Week 3 MA
Individuele lepel/ beetplaat	4 productiedagen	praktijk uit 1 2 3	4 praktijk in	
Kroon- en brugwerk 4Dental NL lijn	9 productiedagen	praktijk uit 1 2 3 4	5 6 7 8 9	praktijk in

○ De dag die je in WebOrder selecteert als retourdatum.

# Prijslijst 2021

## Compleet overzicht

Wij hebben deze prijslijst zorgvuldig en aandachtig samengesteld, om een zo compleet mogelijk beeld van onze diensten te kunnen weergeven. Mist u iets op de lijst, neem dan even contact op met uw lokale 4Dental vestiging.



## Digitale kopie?

Wilt u graag een digitale kopie van de prijslijst?  
Scan dan deze QR code.

*Zet- en drukfouten onder voorbehoud. Deze prijslijst is geldig van 01-03-2021 tot 01-03-2022. 4Dental behoudt zich het recht voor om tussentijdse prijswijzigingen door te voeren. Op al onze leveringen zijn onze Algemene Verkoop- en Leveringsvoorwaarden van 4Dental Labs Holding B.V. van toepassing, zoals opgenomen achter in deze prijslijst.*



### Twee lijnen concept

4Dental werkt al een aantal jaren met het ‘twee lijnen concept’. De vertrouwde 4Dental NL lijn wordt in onze Nederlandse labs geproduceerd. Deze lijn is uitermate geschikt voor hoogwaardig werk, waarbij overleg met het tandtechnisch laboratorium gewenst is. Vaak raden wij deze lijn ook aan voor het esthetische kroon- en brugwerk in het front. De 4Dental BITE lijn is een hoogwaardige tandtechnische lijn, waarbij wij gebruik maken van onze partner labs in Azië. 4Dental heeft een lange historie met het aanbieden van deze productlijn en is eigenaar van het grootste lab van Zuidoost-Azië, genaamd Hexa Ceram. Hexa Ceram is een innovatief lab met 9 locaties in Thailand en ongeveer 800 medewerkers.

Wij bieden de producten van Hexa Ceram aan onder de naam 4Dental BITE. De 4Dental BITE lijn is een perfect alternatief, als u de patiënt een scherper geprijsd alternatief wilt bieden en u levertijd en intensief werkoverleg met het lab iets minder belangrijk vindt. U kunt u werk gewoon naar uw lokale 4Dental lab versturen. Wij nemen de gehele logistieke afhandeling voor hun rekening. Wij vliegen dagelijks op Thailand. Door de coronacrisis hebben wij helaas zo nu en dan 1 à 2 werkdagen vertraging op de 4Dental BITE-lijn. Wij doen onze uiterste best om u in het geval van vertraging zo spoedig mogelijk te informeren. U helpt ons enorm als u de 1 à 2 werkdagen speling bovenop de genoemde productietijd neemt (zolang de corona crisis voortduurt).

	4Dental NL	4Dental BITE
<b>Productie</b>	Op locatie in Nederland	Bij onze hoogwaardige partner labs in Azië (4Dental is hiervan eigenaar en heeft Nederlandse technici op locatie)
<b>Levertijd</b>	++ Snelst	+ Langer vanwege internationaal transport
<b>Verzending / logistiek</b>	++ Via uw eigen 4Dental lab	++ Via uw eigen 4Dental lab
<b>Werkoverleg</b>	++ Uitgebreid tandtechnisch advies mogelijk	+ Beperkt tandtechnisch advies mogelijk
<b>Prijs</b>	+ Markt conform	++ Scherp



Boven: Het lab in Thailand (4Dental BITE)

# Kroon- en brugwerk



R-Sectie in de prestatie codes



Pagina 10 | **regulier kroon & brugwerk**

Pagina 12 & 13 | **implantaat kroon & brugwerk**

Pagina 11 | **Etsbruggen en overige**

	4Dental NL		4Dental BITE	
	Werkstuk nr.	Prijs	Werkstuk nr.	Prijs
<b>Keramisch kroon- en brugwerk</b>				
<b>Volledig keramisch</b>				
Volledig zirkonium (mono coloured) kroon/brugdeel	-	€ -	7205	€ 99
 Volledig zirkonium (multi coloured) kroon/brugdeel	4120	€ 199	7210	€ 135
Lithiumdisilicaat kroon/brugdeel (E.max)	4130	€ 221	7241	€ 186
<b>Volledig keramisch met cutback techniek (partiële porselein opbak)</b>				
Volledig zirkonium met cutback techniek kroon/brugdeel	4190	€ 264	7250	€ 200
<b>Keramisch met opgebakken porselein</b>				
 Zirkonium opgebakken met porselein kroon/brugdeel	4110	€ 275	7220	€ 199
Lithiumdisilicaat opgebakken met porselein kroon/brugdeel	4140	€ 278	7248	€ 201
<b>Metaal kroon- en brugwerk<sup>1</sup></b>				
<b>Volledig metaal</b>				
Volledige metaalkroon / inlay (onedel) (incl. metaal)	4040	€ 199	7510	€ 122
Opbouw indirecte (onedel) (incl. metaal)	4220	€ 138	-	€ -
<b>Metaal met opgebakken porselein</b>				
Onedel metaal opgebakken met porselein kroon/brugdeel (incl. metaal)	4010	€ 262	7110	€ 153
Spaarlegering opgebakken met porselein kroon/brugdeel (excl. spaarlegering)	4002	€ 262	7120	€ 155
Edel metaal opgebakken met porselein kroon/brugdeel (excl. edel legering)	4005	€ 262	7140	€ 232

 Onze producten die het vaakst worden gekozen.



De cutback techniek is een methode waarbij het buccaal vlak gereduceerd wordt (cutback in het Engels) voor een partiële porselein opbak. Occlusie en articulatie vindt plaats over het monolitische gedeelte, waardoor dus geen chipping van het porselein plaats vindt.

Producten die hier niet vermeld zijn, of afwijkende productietijden kunt u met uw lokale 4Dental vestiging overleggen.

<sup>1</sup>Wanneer een (half) edel legering gewenst is, wordt deze op basis van de dagprijs per gram doorberekend.

	4Dental NL		4Dental BITE	
	Werkstuk nr.	Prijs	Werkstuk nr.	Prijs
<b>Stiftkroon</b>				
Stiftkroon - onedel metaal opgebakken met porselein (incl. metaal)	4060	€ 333	7550	€ 168
<b>Etsbruggen<sup>1</sup></b>				
Etsbrug metaal opgebakken met porselein (excl. metaal)	4310	€ 352	7150	€ 178
Etsbrug volledig zirkonium multi coloured	4117	€ 394	7550	€ 168
Etsbrug zirkonium opgebakken met porselein	4119	€ 487	7152	€ 326
<b>Facings / Inlays / Onlays</b>				
Lithiumdisilicaat facing / inlay / onlay (E.max)	4150	€ 237	7230	€ 177
Nano composiet up-onlay (table top)	4170	€ 99	-	€ -
<b>Noodvoorzieningen/tijdelijk kroon- en brugwerk</b>				
Noodkroon	4600	€ 94	-	€ -
Noodkroon verschroefd <sup>2</sup>	4603	€ 173	-	€ -
Nood etsbrug (gebogen twistflexdraad met één prothese element)	4601	€ 94	-	€ -
Essix retainer (tijdelijke voorziening in afwachting van de implantaatkroon)	2040	€ 128	-	€ -
<b>Aanvullende opties</b>				
• Individuele lepel (incl. model)	T6114	€ 59	T6114	€ 59
• Kleurbepaling op het laboratorium	T101	€ 29	T101	€ 29
• Opbouw (onedel – exclusief metaal)	T4205	€ 133	-	€ -
• Wortelkap (exclusief precisieslot)	T4206	€ 145	-	€ -

<b>Productietijden (aantal werkdagen)</b>	4Dental NL	4Dental BITE
Kroon- en brugwerk	9	11
Grotere constructies > 6 delen	In overleg	In overleg
Noodvoorzieningen/tijdelijk kroon- en brugwerk	4	-
Individuele lepel (inclusief model)	4	-

Producten die hier niet vermeld zijn, of afwijkende productietijden kunt u met uw lokale 4Dental vestiging overleggen.

<sup>1</sup>Op basis van 1 dummy en 2 vleugels

<sup>2</sup>Inclusief tijdelijk abutment

# Implantaat kroon- en brugwerk

## J-Sectie in de prestatie codes

Type kroon, verschroefd	4Dental NL		4Dental BITE	
	Werkstuk nr.	Prijs	Werkstuk nr.	Prijs
Volledig zirkonium - implantaatkroon	4126	€ 489	7461	€ 429
Lithiumdisilicaat (E.max) - implantaatkroon	4131	€ 498	7468	€ 433
Volledig zirkonium met cutback techniek (partiële porselein opbak) – implantaatkroon.	4191	€ 554	7491	€ 494
Zirkonium opgebakken met porselein - implantaatkroon	4520	€ 600	7463	€ 516

### Type kroon, gecementeerd

Volledig zirkonium - implantaatkroon	4540	€ 512	7464	€ 487
Lithiumdisilicaat (E.max) - implantaatkroon	4133	€ 512	7469	€ 487
Volledig zirkonium met cutback techniek (partiële porselein opbak) – implantaatkroon.	4192	€ 577	7492	€ 510
Zirkonium opgebakken met porselein - implantaatkroon	4510	€ 625	7466	€ 522

De prijzen voor het implantaat kroon- en brugwerk zijn:

- ✗ Exclusief individuele afdruklepel en model
- ✗ Exclusief afdrukstiften
- ✓ Inclusief 4Dental model analogen  
(bij gebruik originele model analogen € 20 reductie en toevoeging onderdelen op basis van de catalogusprijs van de implantaatleverancier))
- ✓ Inclusief 4Dental abutment of Tibase  
(bij gebruik originele onderdelen € 52 reductie en toevoeging onderdelen op basis van de catalogusprijs van de implantaatleverancier))

### Aanvullende opties

	Werkstuk nr.	Prijs	Werkstuk nr.	Prijs
• Individuele lepel (incl. model)	T6114	€ 59	T6114	€ 59
• Digitale planning en boormal				(Prijs op aanvraag)
• Afdrukstiften				(Catalogusprijs)



De keuze van het type restauratie is afhankelijk van indicatiegebied, preparatie en de technische specificaties van het materiaal. 4Dental adviseert u graag hierbij.

## Noodvoorzieningen/tijdelijk kroon- en brugwerk

Zie pagina 11



Door de vele opties en verschillende prijzen, adviseren wij u om een offerte op te vragen bij uw 4Dental laboratorium.

De 4Dental model analogen en 4Dental confectie abutments zijn een hoogwaardig alternatief en zijn geschikt voor de meest gangbare implantaat systemen.

Productietijden (aantal werkdagen)	4Dental NL	4Dental BITE
Kroon- en brugwerk	9	11
Grotere constructies > 6 delen	In overleg	In overleg
Noodvoorzieningen/tijdelijk kroon- en brugwerk	4	-
Individuele lepel (inclusief model)	4	-

*Producten die hier niet vermeld zijn, of afwijkende productietijden kunt u met uw lokale 4Dental vestiging overleggen.*



## Partiële / flexibele prothese

### P-Sectie in de prestatie codes

	4Dental NL		4Dental BITE	
	Werkstuk nr.	Prijs	Werkstuk nr.	Prijs
<b>Partiële prothese</b>				
Partiële prothese 1-4 elementen boven	1410	€ 199	7810	€ 161
Partiële prothese 1-4 elementen onder	1420	€ 199	7820	€ 161
Partiële prothese 5-13 elementen boven	1430	€ 255	7830	€ 191
Partiële prothese 5-13 elementen onder	1440	€ 255	7840	€ 191
<b>Flexibele prothese</b>				
Flexibele prothese 1-4 elementen boven			7850	€ 224
Flexibele prothese 1-4 elementen onder			7860	€ 224
Flexibele prothese 5-13 elementen boven			7870	€ 257
Flexibele prothese 5-13 elementen onder			7880	€ 257

De partiele en flexibele prothese prijzen zijn exclusief

- X Individuele lepel (en model)
- X Beetplaat

#### Aanvullende opties

• Individuele lepel (inclusief model)	T6114	€ 59	T6114	€ 59
• Beetplaat	T1253	€ 45	T1253	€ 45
• Raderen per element (bij immediaat)	T4970	€ 13	T4970	€ 13
• Inleghaak/metalen versteviging per element	T1718	€ 14	T1718	€ 14
• Draad-/knopanker	T1703	€ 18	T1703	€ 18
• Gaasversteviging/sticktech per cm <sup>2</sup>	T1709	€ 48	T1709	€ 48



Een partiële prothese zonder individuele lepel of beetplaat is alleen mogelijk wanneer de beet vastligt en stabiel is. De beet moet door de tandtechnicus goed te vinden zijn. De eventuele extra kosten voor het vervaardigen van een individuele lepel of beetplaat worden aan de technieknota toegevoegd.

Productietijden (aantal werkdagen)	4Dental NL	4Dental BITE
Individuele lepel	4	4
Beetplaten	4	4
Pasprothese in was	4	9
Afmaken/in één keer gereed	4	9

Producten die hier niet vermeld zijn, of afwijkende productietijden kunt u met uw lokale 4Dental vestiging overleggen.

# Frame prothese

## P-Sectie in de prestatie codes

Frame prothese	4Dental NL		4Dental BITE	
	Werkstuk nr.	Prijs	Werkstuk nr.	Prijs
Frame prothese 1 - 4 elementen boven	1310	€ 535	7610	€ 403
Frame prothese 1 - 4 elementen onder	1320	€ 535	7650	€ 403
Frame prothese 5 -13 elementen boven	1330	€ 607	7620	€ 453
Frame prothese 5 -13 elementen onder	1340	€ 607	7660	€ 453
<b>Acetal frame prothese</b>				
Acetal frame 1-4 elementen	-	€ -	7680	€ 314
Acetal frame 5-13 elementen	-	€ -	7681	€ 353
Acetal frame - kaal	-	€ -	7682	€ 263

De frame prothese prijzen zijn inclusief

- ✓ Individuele lepel (en model)
- ✓ Beetplaat

### Aanvullende opties

• Vergulden frame (2 klammers)	T3704	€ 59	T3704	€ 59
• Titaniseren frame	T3700	€ 155	T3700	€ 155
• Acetal klammer	T3405	€ 56	T3405	€ 56
• Metalen kauwvlak	T3222	€ 34	T3222	€ 14
• Toeslag passen in was			T0801	€ 36

### 4Dental adviseert

Bij een frameprothese zijn het aantal benodigde werkfasen afhankelijk van de situatie in de mond. Bij een stabiele beet en weinig elementen kan het opstellen en afmaken in één keer gedaan worden. Ook de beetplaat kan in sommige gevallen worden overgeslagen door een frame met waswal te kiezen.

Acetal is een semi-flexibel tand- of tandvleeskleurig materiaal geschikt voor het vervaardigen van partiele frame prothesen. Een acetal frame is gericht op patiënten met een stabiele mondsituatie en die af willen van de zichtbare metalen klammers.



### Productietijden (aantal werkdagen)

	4Dental NL	4Dental BITE
Individuele lepel	4	4
Beetplaat	4	4
Opstelling in was	4	11
Afmaken	4	11
In één keer gereed	9	11

Producten die hier niet vermeld zijn, of afwijkende productietijden kunt u met uw lokale 4Dental vestiging overleggen.

# Immediaat-/noodprothese

## P-Sectie in de prestatie codes

Immediaat prothese	Werkstuk nr.	Prijs
Immediaat prothese boven en onder (volledig) - Inclusief lepel en beetplaat	1650	€ 789
Immediaat prothese boven - Inclusief lepel en beetplaat	1630	€ 407
Immediaat prothese onder - Inclusief lepel en beetplaat	1640	€ 407
Immediaat prothese boven - Inclusief lepel en exclusief beetplaat	1660	€ 364
Immediaat prothese onder - Inclusief lepel en exclusief beetplaat	1670	€ 364

4Dental  
adviseert

Deze prothese is bedoeld als een definitieve prothese.  
Na een rebasings dient deze prothese net zo lang mee te gaan als een B- of C-prothese.

### Noodprothese (Feitelijk immediaat prothese, exclusief lepel en exclusief beetplaat)

Noodprothese boven* - Exclusief lepel en exclusief beetplaat (beide geen optie)	1621	€ 301
Noodprothese onder* - Exclusief lepel en exclusief beetplaat (beide geen optie)	1622	€ 301

\* In één keer gereed (indien de beet vastligt)

Een noodprothese is geen definitieve oplossing. Voor intensief bijten en kauwen is de noodprothese niet sterk genoeg. Een breuk/scheur zal sneller ontstaan, omdat de pasvorm zelden perfect is. Wanneer de noodprothese gedurende een langere periode gedragen wordt is het aan te raden om deze tijdig te laten rebasen. Zowel reparaties van een breuk/scheur of een rebasings vallen bij een noodprothese niet onder de garantiebepalingen.

4Dental  
adviseert

### Productietijden (aantal werkdagen)

Individuele lepel	4
Beetplaten	4
Pasprothese in was	4
Afmaken/in één keer gereed	9

Producten die hier niet vermeld zijn, of afwijkende productietijden kunt u met uw lokale 4Dental vestiging overleggen.



# Volledige prothese

## P-Sectie in de prestatie codes

### Volledige prothese - Methode B

	Werkstuk nr.	Prijs
Volledige prothese, boven en onder (all-in)	1100	€ 739
Prothese boven (all-in)	1110	€ 396
Prothese onder (all-in)	1120	€ 396

Werkvolgorde methode B:

1) Individuele lepel → 2) Beetbepaling → 3) Passen in was → 4) Gereed

### Volledige prothese - Methode C

Volledige prothese, boven en onder (all-in)	1200	€ 806
---	------	-------

Werkvolgorde methode C:

1) Individuele lepel → 2) Beetbepaling → 3) Intra-orale beetregistratie → 4) Passen in was → 5) Gereed

### Aanvullende opties

• Monomeervrije prothese (anti-allergisch)	(Prijs op aanvraag)	
• Toeslag luxe elementen (per boven of onder)	T1406	€ 30
• Weekblijvende basis per kaak	T1595	€ 125
• Inleghaak/metalen versteviging per element	T1718	€ 14
• Naam inpersen	T1751	€ 21



Graag altijd een afdruk van de oude prothese maken, zodat de tandtechnicus op basis van het voorbeeldmodel, de vorm en de positie van de bestaande situatie beter kan benaderen.

Wilt u graag aan uw patiënt de stappen van het aanmeten van een gebitsprothese uitleggen, scan dan de QR code.



### Productietijden (aantal werkdagen)

Individuele lepel	4
Beetplaten	4
Pasprothese in was	4/9
Afmaken	4/9

Producten die hier niet vermeld zijn, of afwijkende productietijden kunt u met uw lokale 4Dental vestiging overleggen.

# Implantaatprothese met drukknoppen

## J-Sectie in de prestatie codes

<b>Nieuwe prothese op implantaten met nieuwe drukknop</b>	<b>Werkstuk nr.</b>	<b>Prijs</b>
Volledige prothese boven en onder op 2 impl. (drukknop)	5003	€ 1.593
Volledige prothese boven en onder op 3 impl. (drukknop)	5004	€ 1.917
Volledige prothese boven en onder op 4 impl. (drukknop)	5005	€ 2.294
Onderprothese op 2 impl. (drukknop)	5030	€ 1.205
Onderprothese op 3 impl. (drukknop)	5031	€ 1.572
Onderprothese op 4 impl. (drukknop)	5032	€ 1.896
Bovenprothese op 4 impl. (drukknop)	5000	€ 1.896
Bovenprothese op 5 impl. (drukknop)	5001	€ 2.220
Bovenprothese op 6 impl. (drukknop)	5002	€ 2.544
• Intern frame i.c.m. bovenprothese op implantaten (t.b.v. vrij gehemelte)	T3214	€ 191

<b>Nieuwe prothese op bestaande implantaten met drukknop</b>		
Volledige prothese boven en onder op 2 impl. (drukknop)	5009	€ 1.230
Volledige prothese boven en onder op 3 impl. (drukknop)	5010	€ 1.399
Volledige prothese boven en onder op 4 impl. (drukknop)	5011	€ 1.567
Onderprothese op 2 impl. (drukknop)	5033	€ 785
Onderprothese op 3 impl. (drukknop)	5034	€ 952
Onderprothese op 4 impl. (drukknop)	5035	€ 1.119
Bovenprothese op 4 impl. (drukknop)	5006	€ 1.119
Bovenprothese op 5 impl. (drukknop)	5007	€ 1.287
Bovenprothese op 6 impl. (drukknop)	5008	€ 1.454
• Intern frame i.c.m. bovenprothese op implantaten (t.b.v. vrij gehemelte)	T3214	€ 191

De prijzen voor prothesewerk op implantaten zijn

- ✓ Inclusief: individuele lepel, model, en modelanalogen
- ✗ Exclusief: Afdrukstiften en eventuele tussen abutments

### Productietijden (aantal werkdagen)

Individuele lepel	4
Beetplaten	4
Intra-orale beetregistratie	4
Pasprothese in was	4/9
Afmaken/in één keer gereed	4/9

Producten die hier niet vermeld zijn, of afwijkende productietijden kunt u met uw lokale 4Dental vestiging overleggen.

# Implantaatprothese met stegconstructie

## J-Sectie in de prestatie codes

	Werkstuk nr.		Prijs
<b>Nieuwe prothese op implantaten met nieuwe steg</b>			
Volledige prothese boven en onder op 2 impl. (titanium CAD/CAM steg*)	5015	€	1.956
Volledige prothese boven en onder op 3 impl. (titanium CAD/CAM steg*)	5016	€	2.429
Volledige prothese boven en onder op 4 impl. (titanium CAD/CAM steg*)	5017	€	2.902
Onderprothese op 2 impl. (titanium CAD/CAM steg*)	5036	€	1.599
Onderprothese op 3 impl. (titanium CAD/CAM steg*)	5037	€	2.073
Onderprothese op 4 impl. (titanium CAD/CAM steg*)	5038	€	2.547
Bovenprothese op 4 impl. (titanium CAD/CAM steg*)	5012	€	2.547
Bovenprothese op 5 impl. (titanium CAD/CAM steg*)	5013	€	3.019
Bovenprothese op 6 impl. (titanium CAD/CAM steg*)	5014	€	3.493
• Intern frame i.c.m. bovenprothese op implantaten (t.b.v. vrij gehemelte)	T3214	€	191
* Gouden staaf/steg			(Prijs op aanvraag)
<b>Nieuwe prothese op bestaande implantaten met steg</b>			
Volledige prothese boven en onder op 2 impl. (steg) <sup>1</sup>	5021	€	1.103
Volledige prothese boven en onder op 3 impl. (steg) <sup>1</sup>	5022	€	1.236
Volledige prothese boven en onder op 4 impl. (steg) <sup>1</sup>	5023	€	1.367
Onderprothese op 2 impl. (steg) <sup>1</sup>	5039	€	769
Onderprothese op 3 impl. (steg) <sup>1</sup>	5040	€	927
Onderprothese op 4 impl. (steg) <sup>1</sup>	5041	€	1.084
Bovenprothese op 4 impl. (steg) <sup>1</sup>	5018	€	1.084
Bovenprothese op 5 impl. (steg) <sup>1</sup>	5019	€	1.242
Bovenprothese op 6 impl. (steg) <sup>1</sup>	5020	€	1.400
• Intern frame i.c.m. bovenprothese op implantaten (t.b.v. vrij gehemelte)	T3214	€	191
• Weekblijvende basis per kaak	T1595	€	125

De prijzen voor prothesewerk op implantaten zijn

- ✓ Inclusief: individuele lepel, model, en modelanalogen
- ✗ Exclusief: Afdrukstiften en eventuele tussen abutments

### Productietijden (aantal werkdagen)

Individuele lepel	4
Beetplaten	4
Intra-orale beetregistratie	4
Pasprothese in was	4/9
Stegconstructie	5
Afmaken/in één keer gereed	4/9

<sup>1</sup> Bij bestaande situatie is deze prijs exclusief goudhuls per cm  
Producten die hier niet vermeld zijn, of afwijkende productietijden kunt u met uw lokale 4Dental vestiging overleggen.

# Reparaties

## P of J-Sectie in de prestatie codes

Reparaties regulier	Werkstuk nr.	Prijs
Reparatie prothese - breuk/scheur repareren	1910 t/m 1912	€ 61
Reparatie prothese - één element vastzetten	1920 t/m 1925	€ 51 (+ €14 per extra element)
Reparatie prothese - één element/anker vernieuwen	1931 t/m 1935 en 1940 t/m 1945	€ 59 (+ €22 per extra element)
Reparatie prothese - uitbreiden één element/anker	1946 t/m 1949	€ 77 (+ €22 per extra element)

### Aanvullende opties

• Tegenmodel	T1009	€ 14
• Raderen per element bij immediaat	T4970	€ 13
• In articulator zetten (noodzakelijk wanneer er meerdere elementen bijgeplaatst moeten worden)	T1052	€ 26

### Reparaties frame

Vernieuwen van een anker bij een frame (exclusief tegenmodel)	1980	€ 112
• Vernieuwen van een extra anker	T3707	€ 76
• Tegenmodel	T1009	€ 14
• Bevestiging, buigen en lasersoldering t.b.v. uitbreiding frame	T3826	€ 45

Producten die hier niet vermeld zijn, of afwijkende productietijden kunt u met uw lokale 4Dental vestiging overleggen.



# Rebasingen

## P of J-Sectie in de prestatie codes

	<b>Werkstuk nr.</b>	<b>Prijs</b>
<b>Rebasing (regulier)</b>		
Rebasing, indirect met randopbouw (boven)	1951	€ 110
Rebasing, indirect met randopbouw (onder)	1952	€ 110
Rebasing, frame/partiële prothese (boven)	1955	€ 89
Rebasing, frame/partiële prothese (onder)	1956	€ 89
Rebasing met weekblijvende basis	1961	€ 198
Rebasing met anti-allergische kunststof		(Prijs op aanvraag)
<b>Rebasing implantaatprothesen (drukknoppen)</b>		
Rebasing op 2 implantaten (drukknop), exclusief matrix	1963	€ 170
Rebasing op 3 implantaten (drukknop), exclusief matrix	1964	€ 226
Rebasing op 4 implantaten (drukknop), exclusief matrix	1965	€ 281
<b>Rebasing implantaatprothesen (steg)</b>		
Rebasing op 2 implantaten (steg), exclusief ruiter	1966	€ 226
Rebasing op 3 implantaten (steg), exclusief ruiter	1967	€ 281
Rebasing op 4 implantaten (steg), exclusief ruiter	1968	€ 337

Producten die hier niet vermeld zijn, of afwijkende productietijden kunt u met uw lokale 4Dental vestiging overleggen.

# Orthodontie

## F-Sectie in de prestatie codes

Studiemodellen	Werkstuk nr.	Prijs
Ortho studiemodellen in occlusie (ongezeept)	8035 €	20
<b>Plaatapparatuur</b>		
Bonded expander (Mod.) Haas Type + Bio Pads	8000 €	224
Bonded expander (Mod.) Haas Type + Reverse pads	8001 €	224
Bonded expander Haas Type	8002 €	147
Bonded expander + onder expansieplaat	8003 €	230
Bonded expander Hyrax Type	8004 €	131
Expansie plaat boven + 3-way screw	8011 €	120
Expansie plaat boven en onder	8012 €	175
Expansie plaat bk of ok Incl. opbeten en expansieschr.	8013 €	101
<b>Functionele apparatuur - klasse II</b>		
Twin block zonder schroeven	8027 €	189
Twin block met expansieschroeven	8029 €	205
Twin block + 3 way screw	8028 €	205
Twin block vaste apparatuur	8026 €	195
Half open activator met overkapt onderfront	8037 €	98
Vorschubdoppel appliance	8031 €	197
Twin rax	8030 €	241



Onze orthodontie experts staan u graag te woord.  
Aarzel niet om contact op te nemen [ortho@4dental.nl](mailto:ortho@4dental.nl)

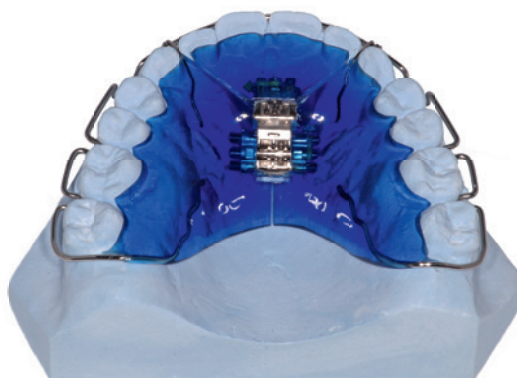

**Functionele apparatuur - klasse III**

	<b>Werkstuk nr.</b>		<b>Prijs</b>
Fränkel III	8014	€	196
R.M.R. Baccetti met 3 Way screw	8021	€	159

**Vaste apparatuur**

Distalizer (Motion II) per paar	8010	€	180
Springplank excl. banden	8022	€	52
T.P.A. excl. banden	8023	€	21
Transforce transverse excl. banden boven en onder	8024	€	154
Transforce transverse excl banden per kaak	8025	€	77
Molar Rotator excl. Banden	8017	€	45
Palatal expander excl. Banden	8018	€	65

**Retentie apparatuur**

C-C Retainer boven en onder met mal	8005	€	92
C-C Retainer boven en onder	8006	€	75
C-C Retainer per kaak met mal	8007	€	42
C-C Retainer per kaak	8008	€	33
Damon retainer	8009	€	134
Invisible retainer boven en onder	8015	€	78
Invisible retainer boven of onder	8016	€	39
Positioner compleet	8019	€	225
R.M.R Baccetti	8020	€	134
Wrap around en morales	8032	€	93
Wrap around	8033	€	82
Wrap around + schroeven en voorbeet	8034	€	113
Van der Linden Retainer	8036	€	72

**Productietijden (aantal werkdagen)**

Orthodontie

11

Producten die hier niet vermeld zijn, of afwijkende productietijden kunt u met uw lokale 4Dental vestiging overleggen.

## Overige producten

Studie/gipsmodellen	Werkstuk nr.	Prijs	4Dental NL		4Dental BITE		
			Werkdagen	Werkstuk nr.	Prijs	Werkdagen	
Gipsmodel	1001	€ 14	1	-	€ -	-	
Werkmodellen in occlusie (ongezeept)	1006	€ 30	3	-	€ -	-	
Studiemodellen in articulator (gezeept)	1011	€ 58	3	-	€ -	-	
Digitaal model geprint - set	1004	€ 32	3	-	€ -	-	
<b>Gebitsbeschermers<sup>1</sup></b>							
Gebitsbeschermer Junior	2210	€ 69	9	7930	€ 50	11	
Gebitsbeschermer Medium	2220	€ 79	9	7935	€ 67	11	
Gebitsbeschermer Heavy-pro	2230	€ 98	9	7940	€ 77	11	
• Toeslag 1 afwijkende kleur gebitsbeschermer	T1964	€ 17	-	T1964	€ 17	-	
• Toeslag 2 afwijkende kleuren gebitsbeschermer	T1965	€ 23	-	T1965	€ 23	-	
<b>Overige producten<sup>2</sup></b>							
Splint met knopankers (maximaal 4)	2110	€ 199	9	7920	€ 132	11	
• Toeslag extra knopanker (per stuk)	T1703	€ 18	-	T1703	€ 18	-	
Splint zonder knopankers (hard van buiten en zacht van binnen)	2120	€ 171	9	7921	€ 130	11	
Splint digitaal gefreesd	2130	€ 199	9	-	€ -	-	
Miniplastschiene (harde beschermplaat)	2020	€ 65	9	-	€ -	-	
Night guard <sup>2</sup> /Drumschiene (zachte beschermplaat)	2030	€ 65	9	7900	€ 48	11	
Bleeklepel	2010	€ 79	9	7910	€ 49	11	
<b>Anti-snurk apparatuur (MRA)</b>							
Tap-T	2430	€ 440	11	-	€ -	-	
Easy Comfort	2420	€ 428	11	-	€ -	-	
Herbst® Appliance/IST-Gerät	2410	€ 278	11	-	€ -	-	

Producten die hier niet vermeld zijn, of afwijkende productietijden kunt u met uw lokale 4Dental vestiging overleggen.

<sup>1</sup>Gebitsbeschermer junior is voor kinderen onder de 7 jaar. Gebitsbeschermer medium is geschikt voor medium contact sporten zoals judo en softball, en heeft een medium dikte. Gebitsbeschermer heavy-pro is onze dikste beschermer en is geschikt voor heavy contact sporten zoals boksen, hockey, etc.

<sup>2</sup>Om misverstanden te voorkomen: vraag bij uw lokale 4Dental vestiging een productoverzicht aan.



# Garantiebepalingen

*Op al onze producten gelden de onderstaande garantiebepalingen en voorwaarden*

## Kroon- en brugwerk

Vijf jaar aflopende garantie op de kleur, pasvorm, breuk/scheur en chipping van het porselein

1e jaar	100% garantie
2e jaar	80% garantie
3e jaar	60% garantie
4e jaar	40% garantie
5e jaar	20% garantie

## Prothese- en framework

Prothese of frame <sup>1</sup>	1 jaar
Partiële protheses <sup>1</sup>	3 maanden
Immediaatprotheses en noodprotheses <sup>2</sup>	Geen garantie

## Reparaties

Breuk/scheur	Geen garantie
Uitbreiding	3 maanden
Metaalversteving	3 maanden
Vernieuwen/vastzetten	1 maand
Rebasing	1 maand

## Splinten, spalken en dieptrek voorzieningen

Zacht/harde beschermplaat	1 maand
Bleeklepel	1 maand
Splint	3 maanden
Gebitsbeschermer	6 maanden
Anti-snurkapparatuur	Standaard 1 jaar garantie. Uitbreiding garantie mogelijk.

## Orthodontie

Orthodontie producten	3 maanden
-----------------------	-----------

*Men heeft geen aanspraak op enigerlei financiële vergoeding wanneer bij een benodigde vervanging of reparatie men kiest voor het laten uitvoeren door een andere partij dan 4Dental.*

*<sup>1</sup>Mocht er in de prothese of frame een breuk of scheur ontstaan, of een element blijft niet vast zitten, dan valt dit bij normaal gebruik onder de garantie van 1 jaar. Bij de partiële protheses is de garantie 3 maanden. Veranderingen van de kaak en externe mechanische beschadigingen (zoals het laten vallen van de prothese, tandenknarsen, etc.) zijn uitgesloten van garantie.*

*<sup>2</sup>Immediaatprotheses en noodprotheses vallen standaard buiten de garantievoorwaarden.*



# TRIOS®

## Digitaliseren in uw eigen tempo

De TRIOS® van 3Shape is de meest geavanceerde en snelste mondscanner die op dit moment verkrijgbaar is. Deze intra-orale digitale mondscanner geeft u meer tijd, meer tevreden patiënten en een beter eindresultaat. U bent volledig vrij in uw keuze voor materialen, merken en mogelijkheden.

Onze tandtechnische organisatie is zeer ervaren in digitale processen. Dit garandeert u en uw patiënt de

beste kwaliteit. Vraag naar de unieke mogelijkheden om een mondscanner aan te schaffen.

**E-mail uw contactgegevens naar [digitaal@4Dental.nl](mailto:digitaal@4Dental.nl) en wij maken op korte termijn een afspraak.**



# 4Dental All Inclusive

## 4Dental Inclusive

Met 4Dental All Inclusive speelt 4Dental in op de digitalisering in de implantologie en tandtechniek. Dit heeft de afgelopen jaren een enorme vlucht genomen. We passen dit concept toe op het Straumann implantaatsysteem.

De digitalisering biedt volop nieuwe mogelijkheden in behandelingen en heeft voordelen op het vlak van kosten transparantie, comfort en tijd. De combinatie tandtechniek, tandarts en MKA-chirurg vullen elkaar steeds beter aan, waardoor een hoog serviceniveau ontstaat. Denk hierbij aan digitale afdrucken zonder investering in uw praktijk tegen een zeer scherpe prijs.



**Wij informeren u graag over '4Dental All Inclusive' en het gebruik van de zeer eenvoudige web-applicatie als offerte tool. Scan de QR-code voor de video uitleg of ga naar [www.4di.nl/hoe-werkt-4dental-inclusive](http://www.4di.nl/hoe-werkt-4dental-inclusive).**

**Wilt u meer weten? Bezoek de speciale website: [www.4di.nl](http://www.4di.nl) of neem contact op.**

**E: [info@4dentalinclusive.nl](mailto:info@4dentalinclusive.nl)**

**T: 088 - 848 44 15**

# Digitale opdrachtbon

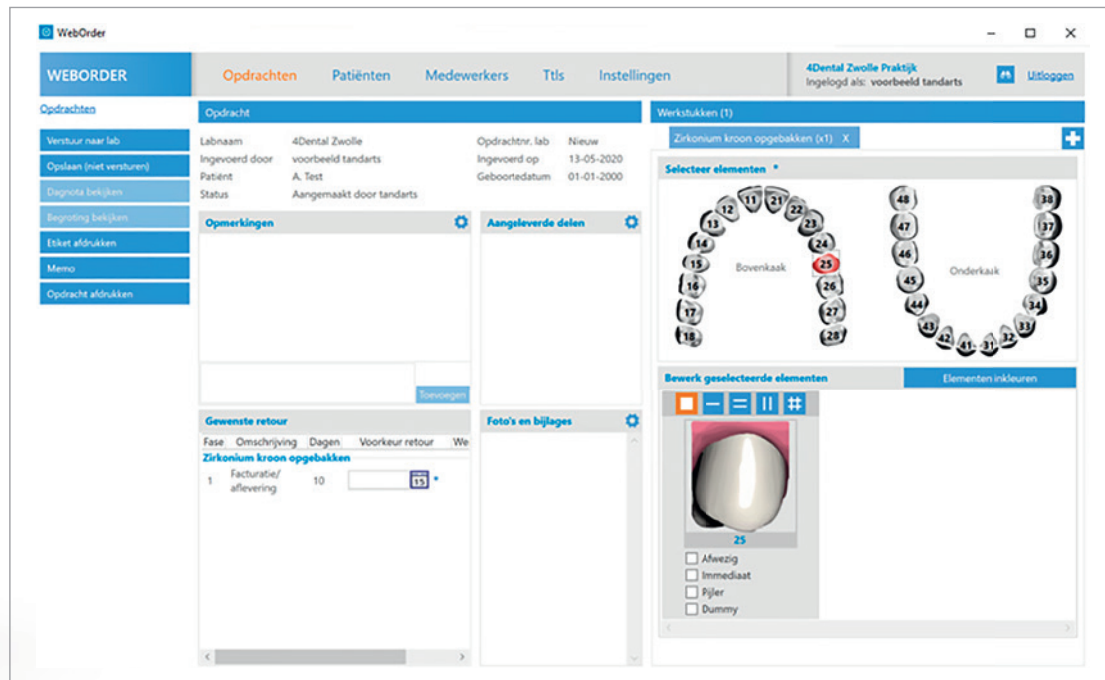

## Toelichting digitale orderbon

De meeste tandheelkundige softwarepakketten in Nederland werken samen met de digitale orderbon die wij aanbieden. Indien uw pakket geschikt is, kunt u vanuit de patiëntenkaart direct een tandtechniek orderbon aanmaken. In deze orderbon kiest u uit een lijst met mogelijke werkstukken, kunt u de elementen aangeven, retourdata vastleggen en bijzonderheden doorgeven. Dit betekent dat u niet meer alles hoeft uit te schrijven, maar simpelweg hoeft te klikken en selecteren! In het laboratorium is dan direct alle informatie op de juiste plaats aanwezig om u optimaal van dienst te zijn. Bijkomend voordeel is dat de dagnota's ook direct netjes aan de opdracht gekoppeld worden en bij Exquise komen ze zelfs direct in de patiëntenkaart. Dit vereenvoudigt uw administratie. Kortom een prachtige en moderne toevoeging.

## Kosten digitale orderbon

Leverancier Vertimart rekent €350 installatie kosten voor de digitale orderbon module (genaamd "WebOrder") en rekent €87,50 per jaar aan onderhoudskosten / supportkosten. Voor vaste klanten boven een bepaalde jaarlijkse besteding, **neemt 4Dental zowel de installatie kosten + de jaarlijkse kosten voor haar rekening.** Vraag uw lokale vestiging voor meer informatie.

# Locatieoverzicht

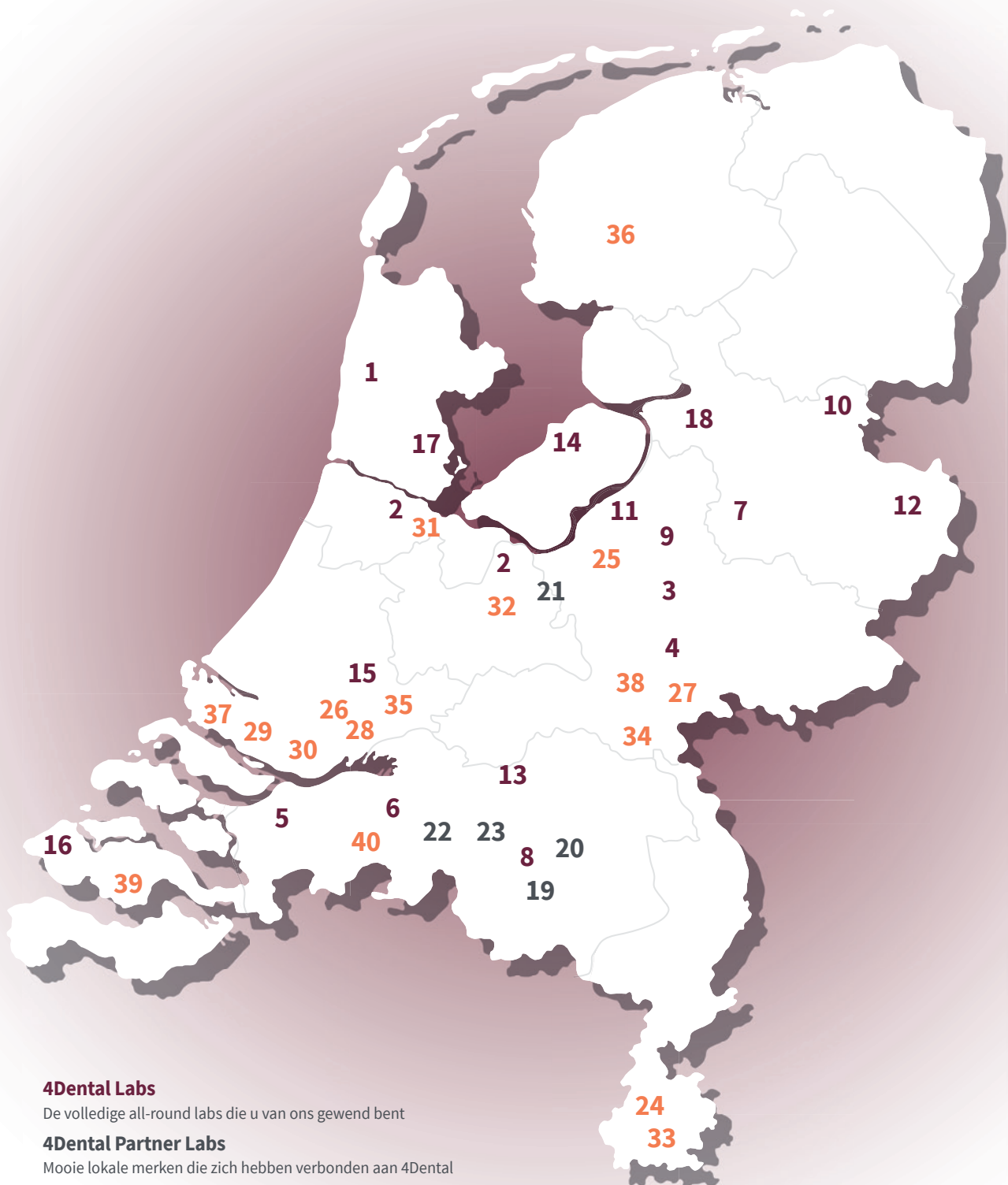

## 4Dental Labs | Partner Labs | Service Labs

### 1. 4Dental Alkmaar

Edisonweg 24, 1821 BN Alkmaar,  
088-8484470, alkmaar@4dental.nl

### 2. 4Dental Amsterdam

Anthony Fokkerweg 61,  
1059 CP Amsterdam, 088-8484450,  
amsterdam@4dental.nl

### 3. 4Dental Apeldoorn

Molenmakershoek 21, 7328 JK Apeldoorn,  
088-8484500, apeldoorn@4dental.nl

### 4. 4Dental Arnhem

Wilhelminastraat 25, 6812 CT Arnhem,  
088-8484410, arnhem@4dental.nl

### 5. 4Dental Bergen op Zoom

Stationsplein 11, 4611 BX Bergen op Zoom,  
0164-230878, bergenopzoom@4dental.nl

### 6. 4Dental Breda

Lage Kant 196, 4817 GL Breda,  
088-8484440, breda@4dental.nl

### 7. 4Dental Deventer

Brinkgreverweg 52, 7413 AD Deventer,  
088-8484560, deventer@4dental.nl

### 8. 4Dental Eindhoven

Wilhelminaplein 15, 5611 HE Eindhoven,  
088-8484455, eindhoven@4dental.nl

### 9. 4Dental Epe

Korte Veenteweg 9B, 8161 PC Epe,  
088-8484540, epe@4dental.nl

### 10. 4Dental Hardenberg

Nijstede 1, 7772 CB Hardenberg,  
088-8484570, hardenberg@4dental.nl

### 11. 4Dental Harderwijk

Wethouder Jansenlaan 73,  
3844 DG Harderwijk, 088-8484510,  
harderwijk@4dental.nl

### 12. 4Dental Hengelo

Balistraat 25, 7556 AH Hengelo,  
088-8484550, hengelo@4dental.nl

### 13. 4Dental Kerkdriel

Lage Hof 2, 5331 CV Kerkdriel,  
kerkdriel@4dental.nl

### 14. 4Dental Lelystad

Botter 11- 43, 8232 JS Lelystad,  
088-8484520, lelystad@4dental.nl

### 15. 4Dental Reeuwijk

Jan Tinbergenstraat 1, 2811 DZ Reeuwijk,  
088-8484420, reeuwijk@4dental.nl

### 16. 4Dental Vlissingen

Handelsweg 3, 4387 PC Vlissingen,  
088-8484460, vlissingen@4dental.nl

### 17. 4Dental Volendam

Sportlaan 21, 1131 BK Volendam,  
088-8484480, volendam@4dental.nl

### 18. 4Dental Zwolle

Spui 325, 8032 VS Zwolle,  
088-8484430, zwolle@4dental.nl

---

### 19. Arodent

Gestelsestraat 28, 5582 HH Waalre,  
040-2510371, info@arodent.nl

### 20. Optident

Ouverture 149,  
5629 PT Eindhoven, 040-2427201,  
info@optidenttandtechniek.nl

### 21. Tandtechniek Zeist

Henriette van Lijndenlaan 6, 3703 AS Zeist,  
030-6990595, info@tandtechniekzeist.nl

### 22. TTL SIPS Oosterhout

Vorselaar 8, 4907 LK Oosterhout,  
0162-422477, info@ttlsips.nl

### 23. TTL Weegels

Beethovenlaan 240, 5011 LN Tilburg,  
013-4637624, info@ttlweegels.nl

---

### 24. 4Dental Service Lab Beek

Van Sonsbeecklaan 3a, 6191 JL Beek,  
beek@4dental.nl

### 25. 4Dental Service Lab Bilthoven

Professor Bronkhorstlaan 10,  
3723 MB Bilthoven, bilthoven@4dental.nl

### 26. 4Dental Service Lab (KLIK) Capelle a/d IJssel

Essebaan 1, 2908 LJ Capelle a/d IJssel,  
capelle@4dental.nl

### 27. 4Dental Service Lab Cuijk

Grotestraat 2, 5431 DK Cuijk, cuijk@4dental.nl

### 28. 4Dental Service Lab Dordrecht

Burg. De Raadtsingel 49, 3311 JG Dordrecht,  
dordrecht@4dental.nl

### 29. 4Dental Service Lab Hellevoetsluis

Rijksstraatweg 90, 3223 KB Hellevoetsluis,  
hellevoetsluis@4dental.nl

### 30. 4Dental Service Lab Hoogvliet

Middenbaan-Noord 34, 3191 EH Hoogvliet,  
hoogvliet@4dental.nl

### 31. 4Dental Service Lab Kvpa

Weerdestein 117, Gebouw 4,  
1083 GH Amsterdam, kvpa@4dental.nl

### 32. 4Dental Service Lab Leerdam

Voorwaartsveld 5, 4142 DA Leerdam,  
leerdam@4dental.nl

### 33. 4Dental Service Lab Maastricht

Prof. Pieter Willemstraat 21-23,  
6224 CC Maastricht, maastricht@4dental.nl

### 34. 4Dental Service Lab Nijmegen

Groenewoudseweg 315, 6524 TX Nijmegen,  
nijmegen@4dental.nl

### 35. 4Dental Service Lab Schiedam

Karel Doormanweg 9A, 3115 JD Schiedam,  
schiedam@4dental.nl

### 36. 4Dental Service Lab Sneek

Stationsstraat 46, 8601 GG Sneek,  
sneek@4dental.nl

### 37. 4Dental Service Lab Spijkenisse

Lenteakker 5b, 3206 TB Spijkenisse,  
spijkenisse@4dental.nl

### 38. 4Dental Service Lab Wijchen

Kruisbergseweg 40, 6601 JL Wijchen,  
wijchen@4dental.nl

### 39. 4Dental Service Lab Zierikzee

Grachtweg 24, 4301 KJ Zierikzee,  
zierikzee@4dental.nl

### 40. 4Dental Service Lab Zundert

Molenstraat 132, 4881 GE Zundert,  
zundert@4dental.nl

# Klinisch Prothese-technicus (KPT-er)

Wilt u in uw praktijk graag taken delegeren op het gebied van prothetiek, maar heeft u geen KPT of TP-er in dienst? Via 4Dental kunnen wij één van onze meer dan honderd behandelaars bij u in de praktijk inzetten door middel van een commissieovereenkomst op basis van het UPT tarief. Onze behandelaars zijn gewend om nauw samen te werken met onze eigen labs, waardoor u uw patiënten een

prettige workflow kunt aanbieden. Heeft u gebrek aan ruimte, dan is er ook de mogelijkheid dat de behandeling plaats vindt in een behandelkamer bij ons in het tandtechnische laboratorium. De patiënt blijft te allen tijde uw patiënt. De tandarts diagnosticeert, verwijst, beoordeelt en factureert. Wij zijn er slechts ter ondersteuning van u.

## Social Media

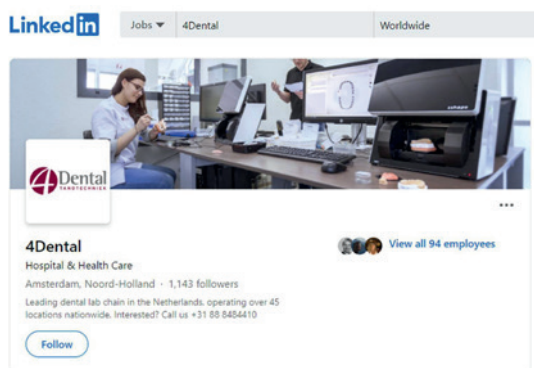

4Dental is actief op de verschillende social media. Volg ons op **LinkedIn**, **Instagram** of **Facebook**. Wij delen hier ook regelmatig interessante updates.







Lined writing area consisting of approximately 26 horizontal lines.



# Algemene Verkoop- en Leveringsvoorwaarden

van 4Dental Labs Holding B.V., gedeponeerd ter griffie van de Rechtbank Midden-Nederland.

Naam: 4Dental Labs Holding B.V.  
Kvk nummer: 72097183  
Website: www.4dental.nl

In deze verkoop- en leveringsvoorwaarden voorwaarden van 4Dental Labs Holding B.V. (hierna: de "Verkoopvoorwaarden") wordt verstaan onder:

## 4Dental Holding:

4Dental Labs Holding B.V. en/of één van haar dochtermaatschappijen ex artikel 2:24a BW, de gebruiker van deze Verkoopvoorwaarden;

## Afnehmer:

degene tot wie de aanbieding is gericht en/of degene die Producten en/of Diensten afneemt van 4Dental Holding;

## Diensten:

de door 4Dental Holding te leveren diensten die onder meer kunnen bestaan uit het detacheren van een Klinisch Prothesetechnicus en het geven van advies;

## Overeenkomst:

iedere overeenkomst die tussen 4Dental Holding en de Afnehmer tot stand komt betreffende de levering door 4Dental Holding van een Prestatie, alsmede elke wijziging of aanvulling daarop en alle (rechts)handelingen benodigd voor het aangaan of ter uitvoering van die overeenkomst;

## Prestatie:

de door 4Dental Holding te leveren Producten en/of Diensten;

## Producten:

de door 4Dental Holding te leveren producten die onder meer kunnen bestaan uit kronen, bruggen, protheses en facings.

## 1. Aanbiedingen en het tot stand komen van Overeenkomsten

- 1.1 Iedere aanbieding en prijsopgave, zowel schriftelijk als mondeling verstrekt, van 4Dental Holding is vrijblijvend.
- 1.2 Als de Afnehmer aan 4Dental Holding gegevens verstrekt, mag 4Dental Holding uitgaan van de juistheid daarvan en zal zij haar aanbieding hierop baseren.
- 1.3 Een Overeenkomst komt uitsluitend tot stand nadat 4Dental Labs Holding B.V. een opdracht/bestelling van de Afnehmer schriftelijk (waaronder begrepen per e-mail) heeft aanvaard of geheel of gedeeltelijk uitvoering geeft aan een Overeenkomst.
- 1.4 Als haar aanbieding niet wordt aanvaard, is 4Dental Holding gerechtigd alle kosten die zij heeft moeten maken om haar aanbieding te kunnen doen bij de Afnehmer in rekening te brengen.

## 2. Wijzigingen en aanvullingen

- 2.1 Afwijkingen van of aanvullingen op enige bepaling in een Overeenkomst en/of de Verkoopvoorwaarden gelden slechts als deze schriftelijk (waaronder begrepen per e-mail) door 4Dental Holding zijn bevestigd. De wijziging of aanvulling geldt slechts voor de betreffende Overeenkomst.
- 2.2 Van meer- danwel minderwerk is sprake voor zover 4Dental Holding een Prestatie dient te leveren die afwijkt van de Overeenkomst. 4Dental Holding zal deze afwijkingen ten aanzien van de Prestatie doorberekenen als zijnde meerwerk. Bij minderwerk zal de prijs voor de Prestatie naar rato worden verlaagd.

## 3. Verstrekte informatie

- 3.1 Alle gegevens in catalogi, prijslijsten, publicaties en reclamemateriaal van 4Dental Holding kunnen van tijd tot tijd worden gewijzigd. 4Dental Holding staat niet in voor de juistheid, volledigheid of actualiteit van die stukken en gegevens. Aan deze informatie kan de Afnehmer derhalve geen aanspraken ontlenen.
- 3.2 Alle door 4Dental Holding verstrekte opgaven van getallen, maten gewichten en/of andere aanduidingen van de Producten en/of Diensten

zijn met zorg gedaan. 4Dental Holding kan er echter niet voor instaan dat zich ter zake geen technisch onvermijdelijke afwijkingen van kleuren en eigenschappen en/of afwijkingen met dergelijke tolerantie zullen voordoen. Getoonde of verstrekte monsters, tekeningen of modellen zijn slechts aanduidingen van de betreffende Producten.

3.3 Alle vóór of bij de aanbidding door 4Dental Holding verstrekte prijsopgaven, afbeeldingen, catalogi, tekeningen, ontwerpen, specificaties, alsmede alle overige gegevens, zoals maten en dergelijke zijn zo nauwkeurig mogelijk weergegeven respectievelijk aangeduid. Op deze stukken en gegevens behoudt 4Dental Holding voor zover van toepassing de auteursrechten alsmede alle overige rechten van intellectuele eigendom. Deze stukken en gegevens blijven, ook na het sluiten van de Overeenkomst, eigendom van 4Dental Holding. De Afnehmer staat er voor in dat alle in dit artikel genoemde informatie, behoudens in het kader van de uitvoering van de tussen partijen gesloten Overeenkomst, niet anders dan met schriftelijke toestemming van 4Dental Holding wordt/worden gekopieerd, verspreid, bekend gemaakt en/of gebruikt, tenzij anders schriftelijk (waaronder begrepen per e-mail) overeengekomen.

3.4 Bij overtreding van het in het voorgaande lid gestelde verbeurt de Afnehmer een direct opeisbare boete groot 50% van de in de aanbidding gedane prijsopgave, onverminderd het recht van 4Dental Holding om nakoming en/of nadere schadevergoeding te vorderen.

3.5 Binnen 5 werkdagen nadat 4Dental Holding daarom heeft verzocht, dient de Afnehmer de hiervoor genoemde door 4Dental Holding verstrekte bescheiden franco te retourneren. Blijft de Afnehmer hierbij in gebreken dan wordt het volledige factuurbedrag in rekening gebracht.

## 4. Prijs

- 4.1 Alle prijzen zijn in Euro's en exclusief BTW.
- 4.2 4Dental Holding is te allen tijde gerechtigd één of meerdere voorschotten aan de Afnehmer in rekening te brengen.
- 4.3 De door 4Dental Holding aangeboden prijzen zijn gebaseerd op de ten tijde van de aanbidding geldende, kostprijsbepalende factoren.
- 4.4 Een stijging van de kostprijsbepalende factoren ontstaan na het sluiten van de Overeenkomst zullen door 4Dental Holding worden doorberekend aan de Afnehmer. Het doorberekenen van deze kostprijsverhogingen is beperkt tot van buiten opgelegde kostprijsverhogingen die uitstijgen boven een normale trendmatige afwijking. De Afnehmer is gehouden de prijsstijging zoals hiervoor bedoeld te voldoen tegelijk met betaling van de hoofdsom of de eerstvolgende overeengekomen betalingstermijn.
- 4.5 Verzendkosten, die gepaard gaan met het verzenden van door 4Dental Holding vervaardigde Producten ten behoeve van de Afnehmer, zijn voor rekening van de Afnehmer.
- 4.6 Kosten van door de Afnehmer gewenste aanvullingen en/of wijzigingen van de Overeenkomst na het totstandkomen van de Overeenkomst zijn voor rekening van de Afnehmer.

## 5. Betaling

- 5.1 De Afnehmer zal de haar in rekening gebrachte bedragen zondere nader inhouding voldoen binnen 30 dagen na de factuurdatum. Als tijdstip van betaling geldt het tijdstip waarop de bankrekening van 4Dental Holding voor dit bedrag is gecrediteerd.
- 5.2 Ingeval een Overeenkomst in gedeelten wordt uitgevoerd, is 4Dental Holding gerechtigd voor de verrichte deellevering(en) betaling te vorderen alvorens de overige deellevering(en) te verrichten.
- 5.3 Het recht van de Afnehmer om zijn vorderingen op 4Dental Holding te verrekenen is uitgesloten, tenzij er sprake is van faillissement van 4Dental Holding of de gerechtelijke schuldsanering op 4Dental Holding van toepassing is.
- 5.4 Na overschrijding van de betalingstermijn is de Afnehmer direct rente en buitengerechtelijke kosten aan 4Dental Holding verschuldigd. De rente is gelijk aan de wettelijke handelsrente vermeerderd met

een procentpunt per maand, een gedeelte van een maand voor een hele maand gerekend. De buitengerechtelijke incassokosten bedragen vijftien procent van het met inbegrip van voornoemde rente van de Afnehmer te vorderen bedrag, met een minimum van € 250.

5.5 Indien de Afnehmer met enige betaling jegens 4Dental Holding in gebreke is, heeft 4Dental Holding het recht de verdere uitvoering van alle tussen partijen gesloten Overeenkomsten op te schorten tot die betaling is geschied.

5.6 Wanneer de Afnehmer zijn betalingsverplichtingen niet, niet tijdig, of niet behoorlijk nakomt is 4Dental Holding gerechtigd zonder voorafgaande ingebrekestelling dan wel rechterlijke tussenkomst de afgeleverde Producten terug te halen bij de Afnehmer.

5.7 Door de Afnehmer gedane betalingen worden eerst in mindering gebracht op verschuldigde kosten, vervolgens op reeds verschuldigde rente en vervolgens op opeisbare facturen, naar ouderdom.

5.8 Mochten vóór of tijdens het uitvoeren van een Overeenkomst naar het oordeel van 4Dental Holding goede gronden aanwezig zijn om te twifelen aan tijdige betaling door de Afnehmer, dan heeft 4Dental Holding het recht niet te leveren of niet verder te leveren, totdat op haar verlangen en tot haar genoegen door de Afnehmer zekerheid is gesteld voor al hetgeen de Afnehmer aan 4Dental Holding verschuldigd is of zal worden.

5.9 Als 4Dental Holding in een gerechtelijke procedure in het gelijk wordt gesteld, komen alle kosten die zij in verband met deze procedure heeft gemaakt voor rekening van de Afnehmer.

## 6. Levertijd

- 6.1 Opgegeven Productietijden zijn bij benadering en zullen nimmer zijn te beschouwen als fatale termijn. Bij niet tijdige levering dient 4Dental Holding derhalve eerst schriftelijk in gebreke te worden gesteld alvorens in verzuim te kunnen geraken. In geval de aangegeven leveringsdatum/leveringsdata door 4Dental Holding niet aangehouden kan of kunnen worden, zal de Afnehmer daarvan met op de hoogte worden gesteld met vermelding van de alsdan te verwachten leveringsdatum/leveringsdata.
- 6.2 De levertijd en/of uitvoeringsperiode gaat pas in wanneer over alle commerciële en technische details overeenstemming is bereikt, alle noodzakelijke gegevens in het bezit zijn van 4Dental Holding, de eventueel overeengekomen (termijn)betaling is ontvangen en aan de noodzakelijke voorwaarden voor de uitvoering van de Overeenkomst is voldaan.
- 6.3 De levering kan geschieden in gedeelten, naarmate de zaken gereed of voorradig zijn. De Afnehmer is niet bevoegd levering in gedeelten te weigeren.
- 6.4 Een door 4Dental Holding opgegeven levertijd is gebaseerd op de ten tijde van het sluiten van de Overeenkomst voor 4Dental Holding geldende omstandigheden. Als deze wijzigen kan 4Dental Holding de levertijd en/of uitvoeringsperiode verlengen met de tijd nodig om de Overeenkomst onder deze omstandigheden uit te voeren.
- 6.5 Als sprake is van meerwerk wordt de levertijd en/of de uitvoeringsperiode verlengd met de tijd nodig om de materialen en onderdelen daarvoor te (laten) leveren en het meerwerk te verrichten.
- 6.6 Als sprake is van opschorting van verplichtingen door 4Dental Holding wordt de levertijd en/of uitvoeringsperiode verlengd met de duur van de opschorting.
- 6.7 Overschrijding van de overeengekomen levertijd en/of uitvoeringsperiode geeft de Afnehmer in geen geval recht op schadevergoeding.

## 7. Plaats van levering; risico overgang

- 7.1 Tenzij uitdrukkelijk anders is overeengekomen, geschiedt de levering van een Product ex works (Incoterms laatste versie); het risico van een Product gaat over op het moment dat 4Dental Holding deze ter beschikking stelt aan de Afnehmer.
- 7.2 Indien op verzoek van de Afnehmer 4Dental Holding instemt met een opschorting van de overeengekomen levertijd dan zal 4Dental Holding het Product voor rekening en risico van

- de Afnemer bewaren gedurende de duur van de opschorting. Opschorting van de levertijd leidt niet tot opschorting van de betaling van de door 4Dental Holding gefactureerde bedragen.
- 7.3 Indien de Afnemer een Product na de overeengekomen periode van opschorting zoals bedoeld in artikel 7.2 of in elk ander geval niet of niet tijdig afneemt, is 4Dental Holding gerechtigd deze voor rekening en risico van de Afnemer te bewaren. De Afnemer blijft de koopsom, vermeerderd met de rente en kosten (bij wege van schadevergoeding) verschuldigd.
- 8. Eigendomsvoorbehoud**
- 8.1 Na levering blijft 4Dental Holding eigenaar van de door haar geleverde Producten zolang de Afnemer: tekort schiet of tekort zal schieten in de nakoming van zijn verplichting uit enige met 4Dental Holding gesloten Overeenkomst;
- a. niet voldaan heeft aan het betalen van verrichte of nog te verrichten werkzaamheden uit hoofde van zodanige Overeenkomsten;
- b. vorderingen die voortvloeien uit het niet nakomen van bovengenoemde Overeenkomsten, zoals schade, boete, rente en kosten, niet heeft voldaan.
- 8.2 Zolang de eigendom van een Product niet op de Afnemer is overgegaan, mag deze het Product niet verpanden of anderszins bezwaren.
- 8.3 Nadat 4Dental Holding zijn eigendomsvoorbehoud heeft ingeroepen, mag zij het geleverde Product terug halen. De Afnemer staat 4Dental Holding toe de plaats te betreden waar dit Product zich bevindt.
- 8.4 De onder eigendomsvoorbehoud geleverde Producten zijn voor risico van de Afnemer.
- 9. Reclames**
- 9.1 De Afnemer zal de Producten onmiddellijk bij de aflevering (laten) controleren of deze op het oog voldoen aan hetgeen ter zake is overeengekomen. De Afnemer dient klachten uiterlijk binnen 72 uur na aflevering schriftelijk aan 4Dental Holding te melden.
- 9.2 Na het constateren van enig gebrek is de Afnemer verplicht om het gebruik van de betreffende Producten onmiddellijk te staken en voorts al het redelijkerwijs mogelijke te doen en te laten ter voorkoming van (verdere) schade.
- 9.3 De Afnemer zal alle voor het onderzoek van de klacht noodzakelijke medewerking verlenen, onder meer door 4Dental Holding in de gelegenheid te stellen onderzoek te doen naar de omstandigheden van het gebruik, op straffe van verval van enig recht.
- 9.4 Aan het in behandeling nemen van een klacht kan de Afnemer geen rechten ontnemen.
- 9.5 Het staat de Afnemer niet vrij geleverde Producten te retourneren voordat 4Dental Holding daarmee heeft ingestemd. Uitsluitend indien tijdig, correct en terecht is gereclameerd zijn de redelijke kosten van retourneren voor rekening van 4Dental Holding.
- 9.6 Indien de Afnemer tijdig, correct en terecht klaagt over gebreken aan een Product is de daaruit voor 4Dental Holding voortvloeiende aansprakelijkheid beperkt tot de in artikel 10 van deze Verkoopvoorwaarden genoemde verplichtingen.
- 9.7 Klachten ter zake een factuur dient de Afnemer uiterlijk binnen 8 dagen na de factuurdatum schriftelijk aan 4Dental Holding te melden.
- 9.8 Het indienen van klachten/reclames ontslaat de Afnemer niet van zijn betalingsverplichtingen zoals genoemd in artikel 5 van deze Verkoopvoorwaarden.
- 10. Verplichtingen van 4Dental Holding**
- 10.1 Alle werkzaamheden die door 4Dental Holding worden verricht, worden uitgevoerd naar beste inzicht en vermogen en overeenkomstig de eisen van goed vakmanschap. Resultaten van verleende Diensten worden evenwel nadrukkelijk niet gegarandeerd.
- 10.2 Indien en voor zover een goede uitwerking van de overeenkomst dit vereist heeft 4Dental Holding te allen tijde het recht bepaalde werkzaamheden door derden te laten verrichten.
- 10.3 4Dental Holding staat er jegens de Afnemer voor in dat de Producten bij aflevering beantwoorden aan hetgeen ter zake is overeengekomen. Met in achtneming van hetgeen elders in deze Verkoopvoorwaarden is bepaald staat 4Dental Holding in voor de deugdelijkheid alsmede de kwaliteit van de door haar geleverde Producten gedurende 7 maanden na aflevering.
- 10.4 Op voorwaarde dat tijdig en terecht is geklaagd en genoegzaam is aangetoond dat het de Prestatie niet beantwoordt aan hetgeen ter zake is overeengekomen of het Product materiaal en/of constructiefouten vertoont heeft 4Dental Holding de keus hetzij het niet deugdelijk gebleken Product tegen retournering daarvan te vervangen door een nieuw Product, hetzij tegen retournering van het ondeugdelijk gebleken Product de koopprijs daarvan te restitueren c.q. het gefactureerde bedrag te crediteren, hetzij de Afnemer alsnog een in onderling overleg vast te stellen korting op de koopprijs te verlenen. Door voldoening aan één van de hiervoor genoemde prestaties is 4Dental Holding van haar verplichtingen ter zake volledig gekweten.
- 10.5 De door 4Dental Holding te maken reis- en verblijfkosten als gevolg van het nakomen van haar verplichtingen zoals genoemd in het voorgaande artikelid komen voor rekening van de Afnemer.
- 10.6 Geen recht op de (garantie)verplichtingen (zoals genoemd in artikel 10.3 van deze Verkoopvoorwaarden) bestaat, indien (i) de garantieperiode is verstreken, of (ii) wijzigingen in of reparaties aan de Producten zijn verricht door de Afnemer, (iii) de Producten voor andere doeleinden zijn gebruikt dan waarvoor zij bedoeld zijn of (iv) de Producten anderszins op onoordeelkundige wijze zijn behandeld of onderhouden (daaronder begrepen het niet houden aan de voorgescreven gebruiks- en onderhoudsinstructies) of (v) er sprake is van ondeugdelijke materiaal door de Afnemer ter beschikking is gesteld of (vi) de Afnemer jegens 4Dental Holding in verzuim is.
- 10.7 Zonder toestemming van 4Dental Holding mag niets aan de gebreken vertonende Producten worden veranderd op straffe van verval van de in dit artikel omschreven garantieverplichtingen. Als verandering wordt niet aangemerkt het verrichten van normale handelingen die dienen om het werkstuk te kunnen plaatsen en het beslijpen van protheses en andere werkstukken ter verwijdering van drukplaatsen en dergelijke zonder dat de bruikbaarheid van het werkstuk als zodanig in het geding is.
- 11. Aansprakelijkheid van 4Dental Holding**
- 11.1 Iedere aansprakelijkheid van 4Dental Holding uit hoofde van de Overeenkomst of de wet is beperkt tot het bedrag waarop in het desbetreffende geval uit hoofde van de door haar gesloten aansprakelijkheidsverzekering(en) aanspraak bestaat, vermeerderd met het bedrag van het eigen risico dat volgens de polisvoorwaarden in het desbetreffende geval voor rekening van 4Dental Holding komt.
- 11.2 Indien om welke reden dan ook krachtens de aansprakelijkheidsverzekering van 4Dental Holding geen uitbetaling mocht plaatsvinden dan is de aansprakelijkheid van 4Dental Holding beperkt tot maximaal het factuurbedrag betreffende de Prestatie waardoor de schade werd veroorzaakt.
- 11.3 4Dental Holding is niet aansprakelijk, noch op grond van de wet, noch uit hoofde van de Overeenkomst, voor zogenaamde indirecte schade die de Afnemer of een derde mocht lijden als gevolg van de uitvoering c.q. het niet uitvoeren van de Overeenkomst c.q. het gebruik van de Producten. Onder indirecte schade wordt mede begrepen bedrijfsschade, milieuschade, gevolgschade, vertragingsschade, winstderving, teleurgestelde verwachtingen, schade ontstaan door schending van rechten van derden waaronder mede begrepen rechten van intellectuele eigendom.
- 11.4 Het bepaalde in de voorgaande leden laat de wettelijke productenaansprakelijkheid onverlet.
- 11.5 4Dental Holding komt geen beroep toe op de aansprakelijkheidsbeperkingen zoals genoemd in artikel 11.1, 11.2 11.3 en 11.4 of de vrijwaringsverplichting zoals genoemd in artikel 11.7 van deze Verkoopvoorwaarden, indien de betreffende schade is veroorzaakt door opzet of bewuste roekeloosheid van 4Dental Holding of de tot haar directie of bedrijfsleiding behorende leidinggevenden.
- 11.6 De Afnemer is gehouden na het ontstaan van enig recht op schadevergoeding zo spoedig als redelijkerwijs mogelijk is de schade bij 4Dental Holding te melden.
- 11.7 De Afnemer vrijwaart 4Dental Holding tegen alle aanspraken van derden, direct of indirect verband houdende met de uitvoering van de Overeenkomst door de Afnemer c.q. (het gebruik van) de Producten en hij zal 4Dental Holding alle schade, waaronder begrepen (juridische) adviseurskosten, vergoeden die 4Dental Holding lijdt als gevolg van dergelijke aanspraken.
- 12. Einde overeenkomst**
- 4Dental Holding is gerechtigd de Overeenkomst met onmiddellijke ingang zonder rechterlijke tussenkomst door middel van een schriftelijke kennisgeving aan de Afnemer geheel of gedeeltelijk te beëindigen door middel van een schriftelijke (waaronder begrepen per e-mail) opzegging gericht aan de Afnemer, in geval van een aanvraag tot surséance van betaling betreffende de Afnemer, in geval van eigen aangifte tot faillietverklaring dan wel faillietverklaring van de Afnemer.
- 13. Overmacht 4Dental Holding**
- 13.1 Onder overmacht (een "niet-toerekenbare tekortkoming") aan de zijde van 4Dental Holding wordt in ieder geval begrepen een gebrek aan personeel, staking of ziekte van personeel, vertraging in distributie, tekortkoming in de nakoming van door 4Dental Holding ingeschakelde derden en/of liquiditeits- c.q. solvabiliteitsproblemen aan de zijde van 4Dental Holding.
- 13.2 Ingeval 4Dental Holding door overmacht verhinderd is de Overeenkomst uit te voeren, heeft 4Dental Holding het recht om de uitvoering van de Overeenkomst geheel of gedeeltelijk op te schorten voor de duur van de verhindering dan wel de Overeenkomst met onmiddellijke ingang geheel of gedeeltelijk te beëindigen door middel van schriftelijke opzegging (waaronder begrepen per e-mail) aan de Afnemer, zonder tot enige schadevergoeding jegens de Afnemer gehouden te zijn.
- 13.3 Indien de periode van overmacht aan de zijde van 4Dental Holding langer duurt dan twee maanden is de Afnemer gerechtigd de Overeenkomst met onmiddellijke ingang op te zeggen door een schriftelijke verklaring daartoe aan 4Dental Holding.
- 14. Product re-call**
- Indien vanwege de volksgezondheid een re-call van de, ten behoeve van de Afnemer vervaardigde Producten, gebruikte materialen wordt gelast, zal de Afnemer alle medewerking hieraan verlenen en alle instructies van 4Dental Holding ter zake opvolgen.
- 15. Rechtskeuze en bevoegde rechter**
- 15.1 Op deze Verkoopvoorwaarden alsmede op de Overeenkomst is Nederlands recht van toepassing.
- 15.2 De toepasselijkheid van het Weens Koopverdrag 1980 (CISG) is uitgesloten.
- 15.3 Alle geschillen in aangelegenheden waarop deze Verkoopvoorwaarden van toepassing zijn zullen behoudens de bevoegdheid van partijen om beslissing van de President van de arrondissementsrechtbank, rechtdoende in Kort Geding, voor te leggen, aan de uitspraak van de gewone rechter van de Rechtbank Midden-Nederland worden onderworpen met dien verstande dat 4Dental Holding het recht heeft vorderingen tegen de Afnemer, al dan niet gelijktijdig, aanhangig te maken bij andere rechterlijke colleges die op grond van nationale of internationale rechtsregels bevoegd zijn van dergelijke vorderingen kennis te nemen.



---

[www.4dental.nl](http://www.4dental.nl)